Estática patrimonial e dinâmica empresarial

Parte II
Universidade Franciscana

Unidade 2 - Estática patrimonial e dinâmica empresarial

2.1 Estática patrimonial: Componentes patrimoniais, representação gráfica e estados situações patrimoniais

2.2 Dinâmica empresarial: Contas de resultado e cálculo do resultado

2.3 Atos e fatos contábeis

Vamos falar sobre resultado?

FUNÇÃO ECONÔMICA DA CONTABILIDADE: APURAR O RESULTADO (RÉDITO)

O Resultado é a diferença entre o valor das receitas e o valor das despesas, podendo ser:

Positivo ou Lucro

Ocorre quando o valor das Receitas é superior ao valor das Despesas

Negativo ou Prejuízo

Ocorre quando o valor das Receitas é inferior ao valor das Despesas

Nulo

Ocorre quando o valor das Receitas é igual ao valor das Despesas.

01

Receita

São entradas de elementos para o Ativo da empresa, decorrentes de uma transação com terceiros, na forma de bens ou direitos que provocam aumento da situação líquida da entidade, em virtude de não aumentarem o Passivo.

ESQUEMA		
RECEITAS	+ Ativo	+ Bens e/ou + Direitos
	+ PL/SL	

A receita também pode advir de uma redução no valor do Passivo, sem que o Ativo seja diminuído. Por exemplo, a entidade recebe o perdão de uma dívida que tem para com terceiros; o Passivo diminuirá, o Ativo ficará constante e o Patrimônio Líquido aumentará.

02

Despesas

São gastos incorridos com terceiros, cujo objetivo é gerar, direta ou indiretamente, receitas. As despesas podem diminuir o Ativo e/ou aumentar o Passivo, mas sempre provocam diminuições na Situação Líquida ou Patrimônio Líquido da entidade.

ESQUEMA	
DESPESAS	(–) Ativo e/ou + Passivo
	(–) PL/SL

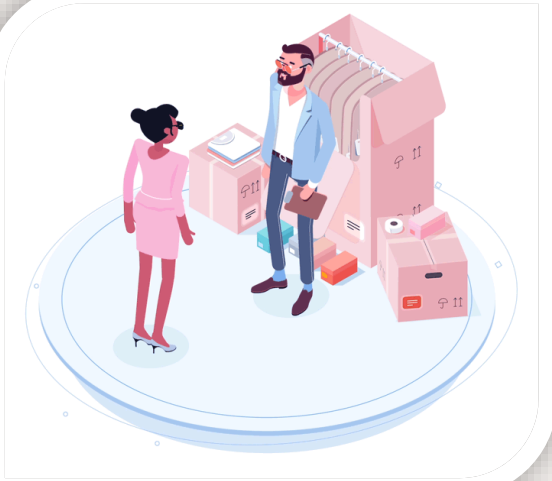

03

Custos

A distinção entre custo e despesa pode ser resumida da seguinte forma:

Custos

São gastos relacionados à atividade de produção, ou seja, são os gastos relativos a bens ou serviços utilizados na produção de outros bens e serviços numa empresa industrial ou prestadora de serviços. No caso de empresa comercial, o custo diretamente ligado à venda da mercadoria denomina-se Custo das Mercadorias Vendidas (CMV). O custo transforma-se em despesa quando o produto fabricado é vendido.

Despesas

São gastos com bens e serviços não utilizados nas atividades produtivas e consumidos com a finalidade de obtenção de receitas.

Outras definições importantes

Estrutura Conceitual da Contabilidade

Receitas

Aumento nos benefícios econômicos durante o período contábil, sob a forma de entrada de recursos, aumento de ativos ou diminuição de passivos que resultam em aumento do Patrimônio Líquido e que não estejam relacionados à contribuição dos detentores dos instrumentos patrimoniais.

Despesas

O mesmo pronunciamento define despesas como decréscimos nos benefícios econômicos durante o período contábil, sob a forma de saída de recursos, redução de ativos ou assunção de passivos, que resultam em decréscimo do Patrimônio Líquido e que não estejam relacionados à contribuição dos detentores dos instrumentos patrimoniais.

01

Vamos Praticar

Fatos: 1. A Empresa Sul Ltda. prestou serviços no valor total de R$ 50,00, recebendo R$ 30,00 em dinheiro e R$ 20,00 a serem recebidos em 30 dias.

PATRIMÔNIO INICIAL DA EMPRESA SUL LTDA.			
Ativo		Passivo + Patrimônio Líquido	
Bens	100,00	**PASSIVO**	
		Obrigações	30,00
Direitos	50,00	**PL/SL**	120,00
TOTAL	150,00	TOTAL	150,00

ESQUEMA		
RECEITAS	+ Caixa (Bens)	R$ 30,00
+PL = R$ 50,00	+ Direitos	R$ 20,00
	+ Ativo	R$ 50,00

Para prestar os serviços acima, a Empresa Sul Ltda. contratou dois profissionais autônomos, no valor total de R$ 30,00. O primeiro recebeu R$ 10,00 em dinheiro e o segundo vai receber R$ 20,00 em 30 dias.

ESQUEMA		
DESPESAS	(–) Caixa (Bens).....	R$ 10,00
(–) PL = R$ 30,00	+ Obrigações	R$ 20,00 (P)
		R$ 30,00

Portanto....

NOVO PATRIMÔNIO DA EMPRESA SUL LTDA.					
Ativo			**Passivo + Patrimônio Líquido**		
Bens	100,00		**PASSIVO**		
	+30,00		Obrigações	30,00	
	(–)10,00	120,00		+ 20,00	50,00
			PL/SL	120,00	
Direitos	50,00		Receitas	+ 50,00	
	+ 20,00	70,00	Despesas	(–) 30,00	20,00(*) 140,00
TOTAL		190,00	TOTAL		190,00

(*) Lucro apurado nas operações.

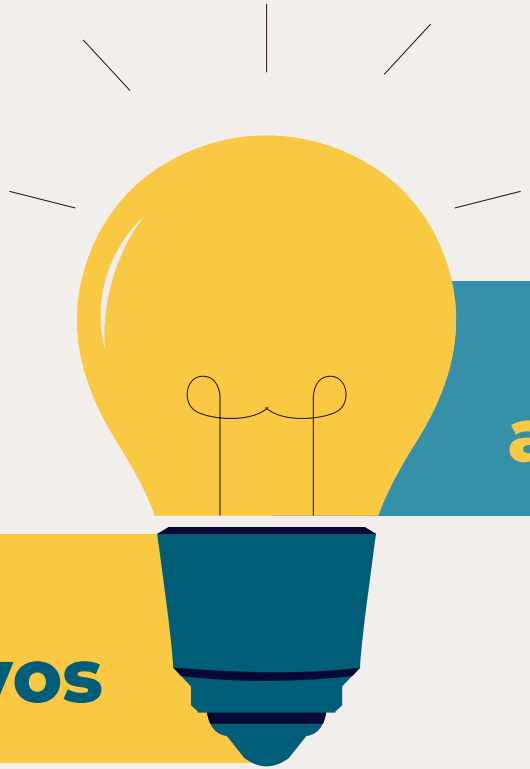

Fatos administrativos

Atos administrativos

Atos administrativos

Os atos administrativos não provocam alterações nos elementos do Patrimônio ou do Resultado, portanto, não pertencem ao campo da Contabilidade.

Exemplos:

Digitar ou datilografar cartas ou orçamentos, atender a telefonemas, contratar pessoal etc.

Fatos administrativos

Os fatos administrativos provocam alterações nos elementos do Patrimônio ou do Resultado, portanto, pertencem ao campo da Contabilidade. Por essa razão, também são denominados fatos contábeis.

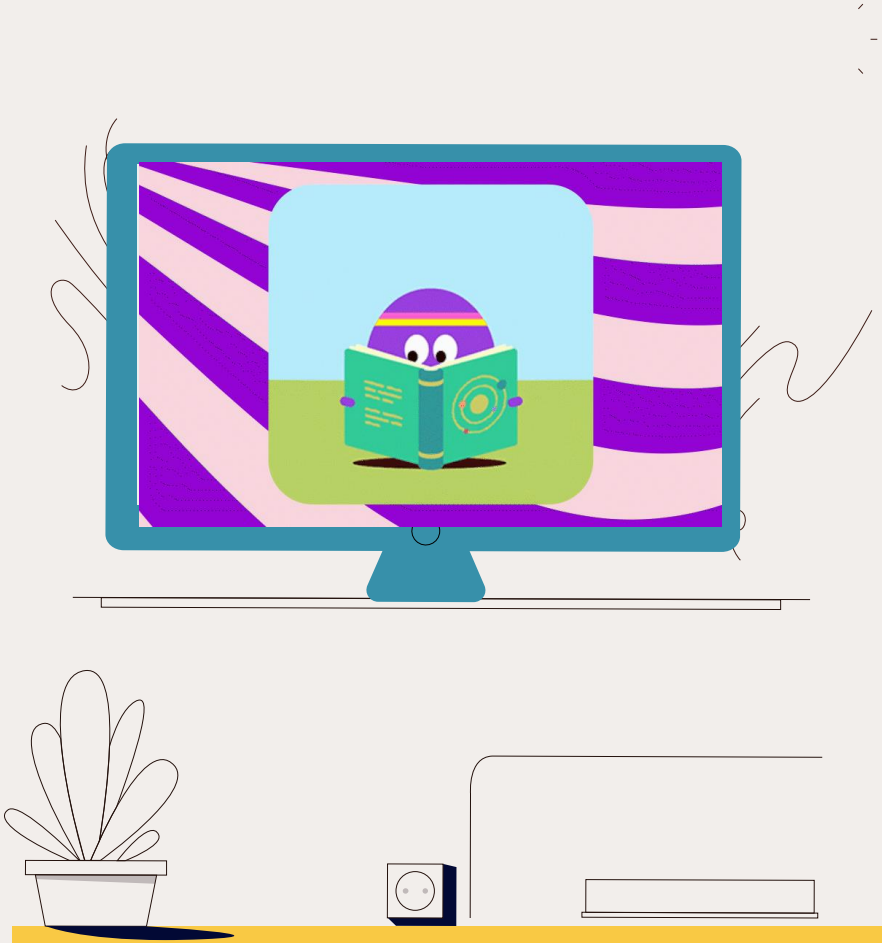

Fatos administrativos

01 Fatos Permutativos ou Compensativos

02 Fatos Modificativos: aumentativos e diminutivos

03 Fatos Mistos ou Compostos: aumentativos e diminutivos

04 Vamos começar?

Fatos permutativos

P

Permutativos ou compensativos

Os fatos permutativos ou compensativos não provocam alterações no valor do Patrimônio Líquido (PL) ou da Situação Líquida (SL), mas podem modificar a composição dos demais elementos patrimoniais.

As contas envolvidas são:

1a) (–) A e + A

2a) + A e + P

3a) (–) A e (–) P)

4ª) + PL e (–) PL

Exemplo

A compra de uma máquina à vista (em dinheiro) no valor de R$ 10.000,00.

Há apenas uma permuta: deixa de existir o dinheiro no caixa da empresa (diminuição do Ativo), fato que é compensado pela aquisição da máquina (aumento do Ativo). Não há alteração do Patrimônio Líquido.

Patrimônio após a compra da máquina à vista

PATRIMÔNIO ANTES DO FATO				PATRIMÔNIO DEPOIS DO FATO			
Ativo		Passivo + PL		Ativo		Passivo + PL	
Caixa	10.000	**P**	10.000	Bancos	10.000	**P**	10.000
Bancos	10.000	**PL**	25.000	Móveis	15.000	**PL**	25.000
Móveis	15.000			Máquina	10.000		
Total	35.000	Total	35.000	Total	35.000	Total	35.000

A composição do Ativo foi alterada, sem, entretanto, haver modificação no Patrimônio Líquido.

Exemplo

Compra de uma máquina com financiamento bancário no valor de R$ 10.000,00. No caso, há um aumento do Ativo (compra da máquina), que é compensado por aumento igual no Passivo (Empréstimo), deixando inalterado o PL.

Patrimônio após a compra da máquina por financiamento bancário

PATRIMÔNIO ANTES DO FATO				PATRIMÔNIO DEPOIS DO FATO			
Ativo		Passivo + PL		Ativo		Passivo + PL	
Caixa	10.000	**P**		Caixa	10.000	**P**	
		Contas a Pagar	10.000	Bancos	10.000	Contas a Pagar	10.000
Bancos	10.000			Móveis	15.000	Empréstimos	10.000
Móveis	15.000	**PL**	25.000	Máquinas	10.000	**PL**	25.000
Total	35.000	Total	35.000	Total	45.000	Total	45.000

Exemplo

Pagamento de Contas a Pagar (em dinheiro) no valor de R$ 10.000,00. Nesse caso, há uma diminuição do Ativo (deixa de existir o dinheiro em caixa), compensado por igual diminuição do Passivo.

Patrimônio após o pagamento de Contas a Pagar

PATRIMÔNIO ANTES DO FATO				PATRIMÔNIO DEPOIS DO FATO			
Ativo		Passivo + PL		Ativo		Passivo + PL	
Caixa	10.000	**P**		Bancos	10.000	**PL**	25.000
Bancos	10.000	Contas a Pagar	10.000	Móveis	15.000		
Móveis	15.000	**PL**	25.000				
Total	35.000	Total	35.000	Total	25.000	Total	25.000

Exemplo

Aumento de capital com incorporação de reservas ou de lucros acumulados.

Há apenas uma transferência entre contas do Patrimônio Líquido, cujo valor permanece inalterado.

Patrimônio após a incorporação de reservas ou de lucros acumulados

PATRIMÔNIO ANTES DO FATO				PATRIMÔNIO DEPOIS DO FATO			
Ativo		Passivo + PL		Ativo		Passivo + PL	
Caixa	10.000	**P**		Caixa	10.000	**P**	
		Contas a Pagar	10.000			Contas a Pagar	10.000
Bancos	10.000	**PL**		Bancos	10.000	**PL**	
		Capital	15.000			Capital	25.000
Móveis	15.000	Reservas	10.000	Móveis	15.000		
			25.000				
Total	35.000	Total	35.000	Total	35.000	Total	35.000

Fatos modificativos

M

Modificativos

Os fatos modificativos são os que provocam alterações no valor do Patrimônio Líquido (PL) ou da Situação Líquida (SL), provocando aumento ou redução de valor idêntico no Passivo Exigível ou no Ativo. Estes fatos podem ser:

- Aumentativos quando provocam acréscimos no valor do Patrimônio Líquido.
- Diminutivos quando provocam reduções no valor do Patrimônio Líquido.

As contas envolvidas são:

Fatos modificativos aumentativos:
a) + A e + PL
b) (–) P e + PL
Fatos modificativos diminutivos:
c) (–) A e (–) PL
d) + P e (–) PL

Exemplo

Aumentativos:

- Receitas de aluguel.
- Receitas de juros.
- Aumento de capital com recursos provenientes dos proprietários.

Diminutivos:

- Despesas de salários.
- Despesas financeiras.
- Distribuição de lucros aos sócios ou acionistas.

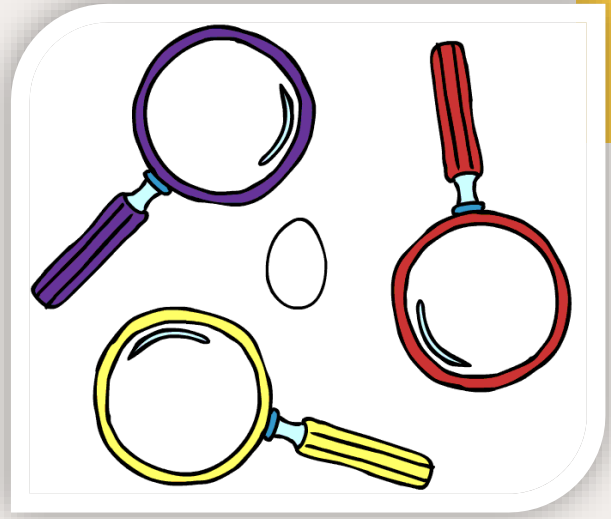

O ingresso de receitas é fato contábil aumentativo, pois aumenta o valor do Ativo e do PL simultaneamente. Já a ocorrência de despesas é fato contábil diminutivo, pois implica a redução do PL. Há, entretanto, fatos contábeis modificativos que independem de receitas e despesas.

Patrimônio após aumento de capital

Por exemplo, se os sócios decidem aumentar o capital da empresa em R$ 10.000,00, integralizando o aumento em dinheiro, haverá aumento do Ativo (mais dinheiro em Caixa) e aumento do PL, sem que tenha havido o ingresso de receita.

PATRIMÔNIO ANTES DO FATO				PATRIMÔNIO DEPOIS DO FATO			
Ativo		Passivo + PL		Ativo		Passivo + PL	
Caixa	10.000	**P**		Caixa	20.000	**P**	
		Contas a Pagar	10.000			Contas a Pagar	10.000
Bancos	10.000			Bancos	10.000		
		PL				**PL**	
Móveis	15.000	Capital	25.000	Móveis	15.000	Capital	35.000
Total	35.000	Total	35.000	Total	45.000	Total	45.000

Fatos mistos

M

Mistos

Os fatos mistos ou compostos combinam fatos permutativos com fatos modificativos. Logo, podem ser:

- Os aumentativos combinam fatos permutativos com fatos modificativos aumentativos;
- Os diminutivos combinam fatos permutativos com fatos modificativos diminutivos.

As contas envolvidas são:

Fatos mistos ou compostos aumentativos:

1) + A e (–) A ;
   + A e + PL
2) (–) A e (–) P
   (–) P e + PL

Fatos mistos ou compostos diminutivos:

1) (–) A e (–) P
   (–) A e (–) PL
2) (–) A e + A
   (–) A e (–) PL

Exemplo

Fatos mistos aumentativos

a) Venda à vista de mercadorias em estoque por um preço superior a seu custo, portanto, com lucro. Há uma permuta entre o valor da mercadoria em estoque e o dinheiro em caixa, mas o valor do dinheiro recebido é superior ao valor da mercadoria em estoque e esta diferença (lucro) aumenta o PL.

Patrimônio após a venda à vista de mercadorias em estoque com lucro

PATRIMÔNIO ANTES DO FATO				PATRIMÔNIO DEPOIS DO FATO (venda de mercadoria com lucro de 5.000)			
Ativo		Passivo + PL		Ativo		Passivo + PL	
Caixa	10.000	**P**		Caixa	30.000	**P**	
Mercadorias	15.000	Fornecedores	10.000	Móveis	10.000	Fornecedores	10.000
Móveis	10.000	**PL**	25.000			**PL**	30.000
Total	35.000	Total	35.000	Total	40.000	Total	40.000

Exemplo

b) Venda à vista de mercadorias com prejuízo.

Patrimônio após a venda à vista de mercadorias em estoque com prejuízo

PATRIMÔNIO ANTES DO FATO				PATRIMÔNIO DEPOIS DO FATO (venda de mercadoria com prejuízo de 5.000)			
Ativo		Passivo + PL		Ativo		Passivo + PL	
Caixa	10.000	**P**		Caixa	20.000	**P**	
Mercadorias	15.000	Fornecedores	10.000	Móveis	10.000	Fornecedores	10.000
Móveis	10.000	**PL**	25.000			**PL**	20.000
Total	35.000	Total	35.000	Total	30.000	Total	30.000

b) Pagamento de duplicatas com juros.

c) Recebimento de duplicatas com desconto.